Sarkomer/Çizgi Diyarı

PLANTI SAM İSE TEVKİF EDİLECEĞİNİ ZANNEDİP KAÇMIŞ..
BÜYÜK BİR BAŞARI BU DOĞRUSU...
KİT TAYLOR
TÜRKİYEDE NEŞİR HAKKI CEYLAN YAYINLARINA AİTTİR...
No 3
HER ŞEY GÜZEL AMA ELİNİZDEKİ BU ŞİŞEDEN HİÇ HOŞLANMIYORUM ----
HAKLISIN DELİKANLI! HOŞLANILACAK ŞEY OLMASA GEREK!
ONBEŞ GÜN SONRA ÇAVUŞ OHARA ATA BİNECEK KADAR İYİLEŞİR ----
YARDIMINIZA TEŞEKKÜR EDERİM DOKTOR ----
BU KADAR KISA ZAMANDA İYİLEŞMENİZ BİR MUCİZE DOĞRUSU ----
BİZ RANCERLER BÖYLEYİZDİR.. TAVSİYE EDERİM SİZ DE RANCER OLUN ----
HA-HA-HA!.. ÇOK KOMİKSİNİZ DOĞRUSU..
VAZİFEMİZ NEDİR BİZİM ÇAVUŞ...
KARAŞEYTAN'IN ÖLÜP ÖLMEDİĞİNİ KATİ OLARAK ÖĞRENMEK...
3
1

MANDEL PAS TARAFLARINI HARACA KESEN ŞU HAYDUDUNMU ?
EVET! BAZI RAPORLAR ONUN ÖLDÜĞÜNÜ BİLDİRİYOR.. BAZI HADİSELER İSE HÂLA YAŞAMAKTA OLDUĞUNU GÖSTERİYOR ...
YAĞMUR HIZLANDI.. BİRAZ DAHA SÜRATLİ HAREKET ETMELİYİZ ....
GERÇEKTEN YAĞMUR HIZINI BİRDENBİRE ARTTIRIR...
ŞU ORMANDA SIĞINACAK BİR YER BULABİLİRİZ BELKİ ...
RANGERLER TALİHLİDİRLER..
BAK KİT ŞURADA KULÜBELER VAR İŞTE!
DAMLARI SU GEÇİRMESE BARİ ---
KULÜBE BOŞ! GECEYİ BURADA GEÇİRİRİZ
ŞURADA OCAK DA VAR. ATEŞ YAKALIM.
3
2

ZAMAN ZAMAN ŞİMŞEKLER ÇAKMAKTADIR.
YAKINIMIZA BİR YILDIRIM DÜŞTÜ GALİBA ÇAVUŞUM ...
BEREKET BU YAĞMURDA YILDIRIM YANGINA SEBEP OLMAZ...
YALNIZ FAZLA DEVAM EDERSE YARIN DERELER GEÇİLMEZ HALE GELİR ...
GECE ORMANDA KORKUNÇ UĞULTULAR OLMAKTADIR ....
GENÇLİK BAŞKA ŞEY... İŞTE KİT UYUDU BİLE.. NEHRİN BU KIYILARI OLDUKÇA KORKUNÇ..
SULAR YÜKSELİRSE ONBEŞ MİL ÖTEDEKİ DEMİRYOLU KÖPRÜSÜNDEN GEÇMİYE MECBUR OLACAĞIZ ...
GERÇEKTEN İKİ RANCER ERTESİ GÜN UZUN BİR YOL KAT ETMEK ZORUNDA KALIRLAR ....
İŞTE KÖPRÜ GÖRÜNDÜ KİT! ...
YAĞMUR DA HALA DİNMEDİ ...
3/3

BU SIRADA SELLERİN SÜRÜKLEYİP GETİRDİKLERİ BİR YIĞIN KÜTÜK, KÖPRÜNÜN AYAKLARINDAN BİRİNİ ZORLAMIYA BAŞLAMIŞTIR ....
ATLARINI KÖPRÜYE SÜRERLER.
AŞAĞI DÜŞEN PEK DE KURTULAMAZ HER HALDE..
BENCE DE ÖYLE KİT...
BU SIRA YAKLAŞMAKTA OLAN BİR KATARDA..
BEREKET IRİBAŞ HAYVAN YOK BU CIVARDA... İLERSİNİ GÖREMİYOR İNSAN.. ÇİĞNENİRLER YOKSA
RANCERLER KÖPRÜYÜ HENÜZ GEÇMİŞLERDİR Kİ...
BU GÜRÜLTÜ DE NEDİR ?
SELLERİN SÜRÜKLEDİĞİ AĞAÇLAR KÖPRÜYÜ YIKMIŞLARDIR BİLE ...
BROOOM
GALİBA KÖPRÜ YIKILDI KİT... ÇABUK GERİ DÖNELİM !
3/4
HAKLISIN ! DÖNELİM !

EVET. ÇÖKMÜŞ!
DUR BAKAYIM.. KULAĞIMA BİR DÜDÜK SESİ GELİYOR GİBİ OLDU ÇAVUŞ
BANA DA GELDİ O SES KİT!
OHARA HEMEN KULAĞINI RAYLARA DAYAR...
EVET! BİR TREN GELİYOR KARŞIDAN...
FELÂKET! MAKİNİSTLERE KÖPRÜNÜN YIKILMIŞ OLDUĞUNU HABER VEREMİYECEĞİZ...
BELKİ BİR ÇARESİNİ BULURUZ...
ÇILDIRDINMI SEN! AĞIRLIĞIN KÖPRÜNÜN GERİ KALAN KISMINI DA YIKABİLİR...
BEN HAFİFİMDİR ÇAVUŞUM BİR ŞEY OLMAZ
BÖYLECE KİT ELİNDE KEMENT KÖPRÜNÜN UCUNA DOĞRU İLERLER...
3/5

VE KEMENDİNİ KARŞIDA BİR YERE GEÇİRİR ----
EYVAH! KAYBOLDU GÖZDEN.. DÜŞTÜ GALİBA...
BU SIRADA TREN BİR RAMPAYA GELDİĞİNDEN SÜRATİ AZALMIŞTIR
BU SIRADA KİT İSE KARŞIYA GEÇMİYE ÇALIŞMAKTADIR...
NEYSE GEÇTİM! ŞİMDİ MAKİNİSTLERİ TEHLİKEDEN HABERDAR EDEYİM ----
CESUR ÇOCUK DOĞRUSU... GEÇTİ İŞTE KARŞIYA...
BU SIRADA KİT TRENE DOĞRU KOŞMIYA BAŞLAR ...
ŞURADA BİR VİRAJ VAR.. KESTİRMEDEN GİDEYİM...
3/6

TRENİN BAGAJ KISMINDA..
BU YOLCULUĞUN SONUNDA SENİ YAĞLI İP BEKLİYOR JORDAN..
NEDEN SENİ MAHKEME EDİLDİĞİN YERDE ASMADILAR DA BURAYA YOLLUYORLAR ANLAMIYORUM BİR TÜRLÜ...
NİHAYET LOKOMOTİF DÖNEMEÇTE GÖRÜNÜR
HEY DURUN! DURUN DİYORUM SİZE--
FAKAT LOKOMOTİFİN GÜRÜLTÜSÜ KİT'İN SESİNİN DUYULMASINA MANİ OLUR....
LOKOMOTİF ÖNÜNDEN DÜDÜK ÇALARAK GEÇER--
DURDURMAM LAZIM BU TRENİ...
3/7
BİL BÜYÜK BİR CESARETLE KÖMÜR FURGONUNA TIRMANIR..
GÜZEL! BU DA OLDU İŞTE!
KÖPRÜYE VARDIK SAYILIR!
ŞU RAMPA ÇOK GECİKTİRDİ BİZİ...

TREN KÖPRÜYE ELLİ METRE KADAR YAKLAŞIR VE ...
DURUN HEY DURUN!..
AA! BİR ÇOCUK!..
KİMSİN SEN?
DURUN! KÖPRÜ YIKILDI ...
NE?
JAKE FREN YAP!
TREN UÇURUMA BEŞ METRE KALA DURUR....
BAŞARDI!.. BU ÇOCUK ÇOK YAMAN DOĞRUSU ...
ANİ DURUŞ YOLCULARI TELAŞLANDIRIR..
3/8
NE OLUYOR?
BELKİ MAKİNE BOZULMUŞTUR.
HAYATIMIZI BU KÜÇÜK RANÇERE BORÇLUYUZ JAKE –

YOLCULAR HADİSEYİ ANLAMAK ÜZERE TRENDEN İNERLER..
NE OLU-YOR..
KÖPRÜYE GELMİŞİZ..
HEY MAKİNİST NE OLDU ?
NEDEN DURDUK ?
KÖPRÜ YIKILMIŞ ! ...
BU RANGER HAYATINI TEHLİKEYE ATARAK BİR FELAKETTEN KURTARDI BİZİ...
EVET DOĞRU !
HAYATIMIZI KURTARDIN !
BEN VAZİFEMİ YAPTIM SADECE .....
AS-KOLSUN DOĞRUSU..
ORADANMI GEÇMİŞ BU TARAFA...
EVET! YÜREK İSTER BUNA!
BU SIRADA BAGAJ VAGONUNDA..
NE OLDU ? BU SESLER NE ? TREN NEDEN DURDU ACABA ?
3/9

ŞERİF MERAK EDER VE KAPIYI ARALAR ...
BELKİ BU FIRSATTAN FAYDALANABİLİRİM ...
YAĞMURDAN BİR ŞEY GÖRÜNMÜYOR ...
BU ŞERİFİN HİÇ BEKLEMEDİĞİ BİR ŞEYDİR ..
ÇABUK OLMALIYIM ! ANAHTAR DA BURADA ...
BU TABANCA DA İŞİME YARIYABİLİR ...
BU SIRADA :
ARKADAŞIM ÇAVUŞ OHARA ÖBÜR TARAFTA KALDI ! ....
ORAYA DÖNEMEZSİNİZ ... TEHLİKELİ OLUR BU ...
3/10

AZ SONRA KİT GERİ DÖNER..
BANA SOĞUK TERLER DÖKTÜRDÜN KİT..
ŞİMDİ KEMENDİ GERİ ALMALIYIM...
BAK KARŞI TARAFTA BİRİ VAR. İŞARET VERİYOR ....
ŞERİF AYRAN DÖVEDURSUN BEN KARŞIYA GEÇEYİM.. KURTULDUM SAYILIR ARTIK...
HEY! NE YAPIYORSUN ? DUR!.
VÜCUDU AĞIR GELECEK VE KÖPRÜYÜ YIKACAK..
FAKAT ASIL TEHLİKE BAŞKADIR...
NİTEKİM İP BİRDEN KOPAR...
3
12

RAYLARDAN BİRİ DE KOPUNCA...
EYVAH! GİTTİ!
FAKAT KİT AŞAĞIYA BAKINCA...
BURADA BİR DALA TAKILMIŞ....
BEN AŞAĞIYA İNİYORUM.. ÖNCE ADAMI SONRA DA BENİ ÇEKERSİN..
FAKAT BİLMEM Kİ BEN...
KİT BÜTÜN DİKKATİNİ TOPLAYIP AŞAĞI İNER...
NEREDEYSE VARDIM!...
AZ SONRA..
ÇAVUŞ ÇEK! YUKARI!
3
13

AZ SONRA KİT DE YUKARI ÇIKAR ...
ÖDÜMÜ KOPARDIN KİT!..
BİR TEHLİKE YOKTU BU İŞTE OHARA!
BAYILMIŞ.. BAŞINI BİR YERE ÇARPMIŞ OLACAK! GENE TALİHİ VARMIŞ, KURTULDU....
BU TARAFA NEDEN GEÇMEK İSTEDİĞİNİ BİLMEK İSTERDİM DOĞRUSU.. ....
YAPACAK BİR ŞEY YOK.. YARASI ÇOK AĞIR..
KENDİSİNE GELMEZSE BURADA BIRAKIP GİDEMEYİZ ONU..
BERABER GÖTÜRELİM ONU DA...
BİR DOKTOR İCAB EDECEK!..
BİR KAÇ SAAT SONRA...
ŞURADA BİR BARAKA VAR!
BELKİ DE BOŞ BİR BARAKADIR. ....
GERÇEKTEN DE BU BARAKA BOŞTUR ...
BU BENİ DÜŞÜNDÜRMEYE BAŞLADI...
3/14

HEM DALGIN HEM DE ATEŞLER İÇİNDE YANIYOR...
YARASINI YAKAR SARARIZ ŞİMDİ... BİR ŞEYSİ KALMAZ...
YARALI GECELEYİN SAYIKLAMIYA BAŞLAR...
ACABA ÖLECEKMİ DERSİN ÇAVUŞUM ?
BÜNYESİ OLDUKÇA KUVVETLİ.. BÜYÜK BİR HEYECAN GEÇİRMİŞ...
İDAMA MAHKÛM EDEMEZSİNİZ BENİ! MASUMUM BEN...
BAK ÇAVUŞUM SAYIKLIYOR...
FAY! KOCANIZI BEN ÖLDÜRMEDİM. BİR BAŞKASI YAPTI BUNU...
FUL SPRING K-9 ÇİFTLİĞİNE DÖNEBİLSEM HAKİKİ KATİLİ MEYDANA ÇIKARIRIM... MASUMUM BEN...
JORDAN GÖZLERİNİ AÇAR...
MASUMUM MASUMUM BEN...
YARDIM ET KİT!
KRİZ GEÇTİ.. BELKİ DE YORGUNLUKTAN HALSİZ KALDI...
3/15
MASUMİYETİNE İNANIYORMUSUN ONUN ?

SAYIKLAYAN İNSAN YALAN SÖYLEMEZ.. AMA GENE DE TEVKİF ETMEMİZ LÂZIM ONU...
FAKAT MASUM OLDUĞUNU SEN SÖYLÜYORSUN.. HEM DE..
ANLIYORUM SENİ! FAKAT BİR RANCER OLARAK BİR MAHKÛMU TEVKİF ETMİYE MECBURUZ...
NİHAYET BÜTÜN KULÜBE UYKUYA DALAR ...
MEHTAPTA DEMİR YOLU PIRIL PIRIL PARLAMAKTA KÖPEKLER ULUMAKTADIR...
BU SIRADA BİR GÖLGE KALKAR VE SENDELEYEREK KAPIYA YAKLAŞIR ....
NİHAYET KAPIDAN ÇIKAR VE ATLARI KİŞNEMEMELERİ İÇİN OKŞAR...
USLU DURUN AFERİN...
3
16

ÇAVUŞ OHARA ANCAK SABAHLEYİN UYANIR VE ....
AMAN TANRIM!.
AKŞAMKİ YARALI ADAMIN ORTADA OLMAYIŞI ÇAVUŞ OHARAYI YERİNDEN FIRLATMAK İÇİN KAFİ GELİR...
BU ANİ SIÇRAYIŞ KİT TAYORU DA UYANDIRIR.... KİT HEYECANLA YERİNDEN FIRAR VE...
NE OLUYOR ÇAVUŞ ?
ŞU MASUM OLDUĞUNU SÖYLEDİĞİN ADAM VARDI YA...
... BİZİM ATLARDAN BİRİNİ ALIP YOK OLMUŞ ORTADAN... HEM DE O YARALI HALİYLE... DÜŞÜN....
BU SIRADA JORDAN...
BEREKET VERSİN ATEŞİM DÜŞMÜŞ....

FUL SPRING K-9 ÇİFTLİĞİNE GİDİP HAKİKİ KAATİLİ BULMALIYIM ----
ATINI ÇALDIRAN RANCERLER... NE UTANILACAK ŞEY---
DUA ET Kİ ATLARDAN BİRİSİNİ BIRAKMIŞ...
HER HALDE SAYIKLARKEN BAHSETTİĞİ, ÇİFTLİĞE GİTMİŞTİR...
MADEM ÖYLE BİZ DE GİDELİM ORAYA.. NASILSA FUL SPRING YOLUMUZUN ÜZERİNDE ----
K-9 ÇİFTLİĞİ
YİNE ŞU KERRİ STONE---
HOŞLANMIYORSUN DEĞİMİ ONDAN ?
BİZİM PATRON'UN ÖLÜMÜ BU HERİFİN İŞİNİ KOLAYLAŞTIRDI --
SUS! BELKİ DUYARLAR ---
KERRİ STONE ARABASINDAN YER VE EVE DOĞRU YÜRÜR ---
3
18

SELAM FAY !..
SİZİ HİÇ BEKLEMİYORDUM KERRİ.. BİR ŞEY İÇERMİSİNİZ...
NEDEN GELDİM BİLİYORMUSUNUZ FAY? BEKLEDİĞİM CEVABI AĞZINIZDAN İŞİTMEK İÇİN – ....
RİCA EDERİM KERRİ ! ÇİFTLİKLERİMİZ BİRBİRİNE ÇOK YAKIN.. BUNU BİLİYORUM ...
FAKAT KARAR VERMEK ÇOK GÜÇ.. KOCAM ÖLELİ HENÜZ ÇOK AZ OLDU...
DAHA SONRA..
BENLE MUHAKKAK EVLENMESİ LAZIM... BİRAZ DAHA SABRETMELİYİM... EĞER GENE REDDEDERSE ZORLAMASINI DA BİLİRİM....
AYNI ANDA K-9 ÇİFTLİĞİNE AİT DERELERDEN BİRİNDE...
BU DELİLİK OLUR JORDAN! BEN SENİN YERİNDE OLSAM HİÇ DURMAZ MEKSİKA HUDUDUNU GEÇERİM ....
SUÇLU OLSAYDIM YAPARDIM BUNU.. AMA MASUMUM BEN...
AMA SENİ GÖRÜRLERSE KÖPEKLER GİBİ SALDIRIRLAR ÜZERİNE ...
BENİ GÖRDÜLER BİLE.. AMA KORKMUYORUM KİMSEDEN
3/19

BU SIRADA
PATRON! PATRON!.
JORDAN GELMİŞ.. GÖRMÜŞLER...
YA! DEMEK KAÇMIŞ ÖYLEMİ ...
VE YİNE AYNI ANDA ...
BİR ATIMIZI ÇALDIKTAN SONRA BU TARAFA GELDİĞİNDEN EMİNİZ...
JORDAN KOCAMI ÖLDÜRDÜ.. DAHA NE İSTİYOR BENDEN ?
HADİSE NASIL OLDU ÖĞRENEBİLİRMİYİZ ? ...
JORDAN KOVBOYLARIN BAŞI İDİ.. BAZI HAYVANLARIMIZIN ÇALINMASI ÜZERİNE KOCAM İŞİNE SON VERMİŞTİ ...
ERTESİ GÜN JORDANI KOCAMIN CESEDİNİN YANINDA BULMUŞLAR.. CEPLERİNİ KARIŞTIRIYORMUŞ. ELLERİ DE KANLIYMIŞ.
DEMEK ÖYLE.
BU SIRADA JORDAN İLE İHTİYAR PETE -- ...
HENÜZ CESEDİ SICAKTI... ATIMDAN İNİP HENÜZ YAŞIYORMU DİYE YANINA GİTTİM VE KALBİNE BAKTIM... MAALESEF ÖLMÜŞTÜ...
YAKALANDIĞINDA KENDİSİNİ MÜDAFAA ETMİŞMİ ?
HAYIR! KOCAMA ATEŞ EDERKEN KİMSENİN ONU GÖRMEDİĞİNİ ZANNETMİŞ OLACAK!..
3

KELVIN BENDEN NEFRET EDİYORDU... BENİ OVA ATEŞ EDERKEN GÖRDÜĞÜNÜ SÖYLEDİ...
DOĞRUSU BÜYÜK BİR VİCDANSIZLIK NÜMUNESİ BU..
BU KELVİN KİMDİR, NEREDE ŞİMDİ ?
KERRİ STONE'NİN ADAMLARINDAN BİRİ.. ARKANSASTAN GELMİŞTİ GENE ORAYA DÖNDÜ
BU ADAMIN ÇİFTLİĞİ ŞU GELİRKEN GÖRDÜĞÜMÜZ K-9 ÇİFTLİĞİ İLE HEM HUDUT BULUNUYOR..
DOĞRU KİT....
ŞU ÇİFTLİĞİ BİR ZİYARET EDELİM KİT..
BU BİR ZARURET ARTIK...
BU SIRADA KERRİ STONE'NİN ÇİFTLİĞİNDE ...
KOVBOY BAŞI ARKADAŞLARI İLE KONUŞUYOR.
EVET ÇOCUKLAR! JORDAN KAÇMIŞ.. BURALARDAYMIŞ. ÖLÜ VEYA DİRİ GETİRENE PATRON ONBİN DOLAR VERİYOR...
BU NE ŞİDDET BÖYLE.. SEN NE DİYORSUN BUNLARA KUZUM DAN ?
KELVİN YALAN SÖYLEMİŞ OLABİLİRDİ DİYORUM ...
BURAYA GELMİYE CESARET EDEMİYECEKTİR JORDAN ....
3/21

K-9 ÇİFTLİĞİNDE İHTİYAR PETE'NİN ÇİFTLİĞİNDE ...
BEN SENİN MASUM OLDUĞUNA İNANIYORUM JORDAN.. BURADA KALABİLİRSİN.. BEN ÇIKIP ETRAFI BİR DOLAŞAYIM, BAKAYIM..
GECE OLMUŞTUR... ÇİFTLİKTEKİ İKİ KÖPEK BİRDENBİRE HAVLAMIYA BAŞLARLAR ...
HAV! HAV! HAV!
KÖPEKLER! O OLMASIN! ...
KERRİ TÜFEĞİNİ ALIP USULCA PENCEREYE YAKLAŞIR ...
3
22

O DA NE ? İKİ RANCER!
NE ARIYORLAR ACABA
BURADA ?
AZ SONRA..
ÇİFTLİĞİNİZ ADETA MUHASARA EDİLMİŞ
SİLAHLI ADAMLARINIZ YOLUMUZU KESTİLER...
NE İSTİYORSUNUZ ?
BURADA CİNAYET İŞLEMİŞ BİR KAATİL KAÇMIYA MUVAFFAK OLMUŞ...
BİLİYORUM
ADAMLARINIZ BU YÜZDENMİ SİLAHLI BULUNUYORLAR...
SİZİ BURAYA ÇAĞIRAN OLDU MU SANKİ... NE ARIYORSUNUZ BURADA ?
BİZ KALVİN ADINDA BİRİNİ ARIYORUZ.. SİZ DE BİRAZ DAHA TERBİYELİ OLUN BAY STONE!
KERRİ STONE'NİN GÖZLERİ ŞÜPHEYLE PARLAR...
KALVİN ARKANSASTAN GELMİŞTİ GENE ORAYA DÖNDÜ...
BU KADAR MALUMAT KAFİ BAY STONE.. NEZAKETİNİZ İÇİN TEŞEKKÜRLER...
CANINIZ CEHENNEME!
BU ADAM BİR ŞEYDEN KORKUYOR ÇAVUŞUM.. NE DERSİN ?
BİR ŞEYLER GİZLEDİĞİ MUHAKKAK....
3
23

BU RANCERLER MİĞDEMİ BULANDIRDI BENİM... İŞARETİ VEREYİM BEN...
KERRİ STONE PENCEREYE YAKLAŞIR VE İŞARETİNİ VERİR ....
PATRON İŞARETİ VERDİ.. O İKİ KİŞİYİ DURDURMAMIZI İSTİYOR ....
O ADAMDA ÇOK ŞEYLER VAR.. BUNDAN ŞÜPHEM KALMADI ARTIK KİT ....
BİRDEN ARKALARINDA NAL SESLERİ PEYDA OLUR! ...
DURUN! ELLER YUKARI!
O DA NESİ ?!
RANCERLERE HÜCUMUN SONU KÖTÜ OLUR ...
O BİZİM BİLECEĞİMİZ ŞEY.. ELLER YUKARI! SEN DE KÜÇÜK..
ALIN ŞUNLARIN SİLAHLARINI...
3
24

KİT TAYLOR GENÇLİĞİN VERDİĞİ İHTİYATSIZLIKLA ATINI MAHMUZLAYIP İLERİ FIRLAR...
VAY!
USLU DUR SEN!
KİT!
HAYDİ!
VAY KÜÇÜK YILAN VAY...
YERDEKİYLE MEŞGUL OLUN.. İKİ KİŞİ DE BENİMLE GELSİN
HİÇ ŞAKALARI YOK! ATEŞ EDİYORLAR.. HEM DE KIYASIYA...
ZIP!
BU SIRADA KİT ATIYLA YAMAÇTAN YUVARLANIR...
AHH!
ŞANSI YOKMUŞ
YANİ BİZİM ŞANSIMIZ VARMIŞ....

ŞURAYA BAK BAYILMIŞ..
NE YAPALIM ŞİMDİ ?
EBEDÎ OLARAK UYUTALIM İSTERSEN !
FAKAT KİT ASLINDA BAYILMIŞ FİLAN DEĞİLDİR VE YAPACAĞINI BİLMEKTEDİR...
FAKAT..
SENİN YERİNDE OLSAYDIM VAZ GEÇERDİM BUNDAN KELVİN...
VAY MELUN ! NEREDEN ÇIKTIN ? BENİ TANIDIN DEMEK.. AMA....
.. AMA KELVİN TABANCASINI ELİNDE FAZLA TUTAMAZ.. BİR SİLAH SESİ VE...
AHHH !
O ADAMIN HAKKI VAR KELVİN...
3
26
AFERİN KÜÇÜK RANCER.. O GECE ATINI ALDIĞIMA ÜZÜLDÜM ŞİMDİ..
BIRAK O TÜFEĞİ ELİNDEN....

ZİYANI YOK JORDAN! ÇAVUŞUM HAYDUTLARIN ELİNDE BULUNUYOR ŞU ANDA ...
ŞUNLARI BİR BAĞLIYALIM DA ÖTESİ KOLAY...
ŞİMDİ GİDELİM.. NASILSA KALVİN BİR YERE KAÇAMAZ BURADAN ....
BU SIRADA ÇAVUŞ OHARAYI BEKLEYEN HAYDUT ....
SİLAH SESLERİ!
.. FAKAT OHARA'NIN BAYGINLIĞI UZUN SÜRMEZ..
VAY!
PAT!
KUSURA BAKMA! UZUN MÜDDET BAYGIN KALAMIYORUM!
ÇAVUŞ OHARA İKİ YUMRUKLA DURUMU LEHİNE ÇEVİRİR...
FAZLA YORULMUŞ ZAVALLI HEMEN UYUYUVERDİ ....
3/27
KİT TÜFEK SESİNİ DUYMUŞTUR..
SAKIN BU MELUNLAR ÇAVUŞUMU VURMUŞ OLMASINLAR ?!

ATEŞ ETME JORDAN DUR...
AFERİN KİT KURTULDUN DEMEK..
ELBETTE! JORDAN VAKTİNDE YETİŞTİ...
ATINI GERİ GETİRMİŞ OLMASIN SANA KİT ?..
BEN BURAYA KELVİNİ YAKALAYIP MASUMİYETİMİ İSPAT ETMİYE GELDİM RANCERLER... KELVİN DE ELİMDE ŞU ANDA ! ...
BUNA SEVİNDİM JORDAN FAKAT SEN ŞİMDİ BENİ DİNLE...
SEN MASUMSUN.. BUNA İNANIYORUZ.. AMA MAHKEME SENDEN DELİL İSTEYECEKTİR DELİL...
DELİL VAR AMA ÇAVUŞUM... BİZE HÜCUM ETTİLER MESELA...
BU SADECE BİR MÜDDET İÇİN ONLARI DELİĞE TIKAR... ÜSTELİK...
..MASUM OLDUĞUMU İSBATA YARAMAZ...
AMA BENİ DİNLEYİN ŞİMDİ... BİR PLAN HAZIRLADIM BEN.. MESELEYİ HALLEDECEĞİZ...
3

BU SIRADA KERRİ STONE...
KALVİN O İKİ RANKERİ TEMİZLEMİŞTİR.. ZİRA O DA EN AZ BENİM KADAR SUÇLU... JORDANI İSE NASILSA ADAMLARIM HAKLAR ---
GERÇEKTEN DE ---
BU SIRADA ÜÇ GÖLGE ÇİFTLİK EVİNE DOĞRU SÜZÜLMEKTEDİR ---
BİR KAÇ ADIM İLERİDE NÖBETÇİ VAR ---
O İŞİ BANA BIRAKIN! YALNIZ AY BULUTLARIN ARASINA GİRSİN DE ---
AY BULUTLARIN ARASINA GİRMİŞTİR..
FAZLA SERT DAVRANMA ADAMCAĞIZA JORDAN.. MASUMUN BİRİDİR BELKİ O
KUSURA BAKMA..
KÜT!..
NÖBETÇİ HEMEN HENDEĞE ÇEKİLİR ---
ÇABUK! AY ÇIKACAK NEREDEYSE ---
3/29

AZ SONRA..
KİMSE GÖRMEDİ BİZİ..
İŞ STONE'NİN EVİNE GİRMEYE KALIYOR..
TALİHİMİZ VARMIŞ...
ÖLECEK OLURSAM HER KESE MASUM OLDUĞUMU İLAN EDERSİNİZ..
YAŞIYACAKSIN JORDAN!!
ARKANDAN DA BEN GELİYORUM KİT...
BURADA TUTACAĞIMA GERÇEKTEN ALKANSAS'A GÖNDERSEYDİM YA KELVİNİ...
ŞU JORDAN ORTADAN YOK OLSUN HE..E.. GÖNDERECEĞİM ONU
TAM BU SIRADA...
3
30

JORDAN !
EVET BENİM! MAHKÛM ETTİRDİĞİN ADAMIM BEN...
ADAMLARIM VAR DİYOR VE ONLARA GÜVENİYOR-DUN. AMA İŞTE İNTİ-KAMIMI ALACAĞIM ŞİMDİ SEN-DEN...
K-9'UN SAHİBİNİ KEL-VİNE ÖLDÜRTEN SENDİN. ONUN TOPRAKLARINA KONMAK İSTİYORDUN ZİRA ...
KELVİN SENİ. EMRİNLE ALEYHİME ŞAHİTLİK ETTİ... HAKİMLER DE KATİL OLDUĞUMA HÜKMETTİLER ....
ÇILDIRDINMI SEN JORDAN ?
AMA ŞİMDİ SEN DE GEBE-RECEKSİN ...
DUR JORDAN! DİNLE BENİ ....
JORDANIN BOŞ TABANCASI PATLA-MIYACAKTIR...
CLIK!
HAY AKSİ !.
3 31

ŞİMDİ SEN ÖLMİYE HAZIR OL JORDAN.. ÇÜNKÜ ÇOK ŞEY BİLİYORSUN SEN....
AMA BELKİ MERAK ETTİĞİN BAZI ŞEYLER DAHA VARDIR....
EVET! K-9'UN SAHİBİNİ BEN ÖLDÜRTTÜM.. DUL KARISI İLE EVLENECEĞİM.. BÖYLECE TOPRAKLARIM ÇOK GENİŞLEMİŞ OLACAK...
ŞİMDİ BU BİLDİKLERİNLE BİRLİKTE GEBERECEKSİN...
ACELE ETME STONE!
JORDAN DİKKAT!...
İKİ SİLAH SESİ BİRBİRİNE KARIŞIR.. JORDAN OMUZUNDAN YARALANIRKEN STONENİN SİLAHI ELİNDEN YERE DÜŞER...
AHH!
PAM
PAM
JORDAN!
KORKMAYIN MÜHİM DEĞİL!...
KATİL SUÇUYLA TEVKİF EDİYORUM SENİ STONE... YÜRÜ...
ERTESİ GÜN K-9 ÇİFTLİĞİNDE...
NASILSIN JORDAN!...
KAATİL OLMADIĞIM MEYDANA ÇIKTIĞI İÇİN ÇOK İYİYİM MADAM FAY!..
DEVAMI GELECEK SAYIDA..
3/32

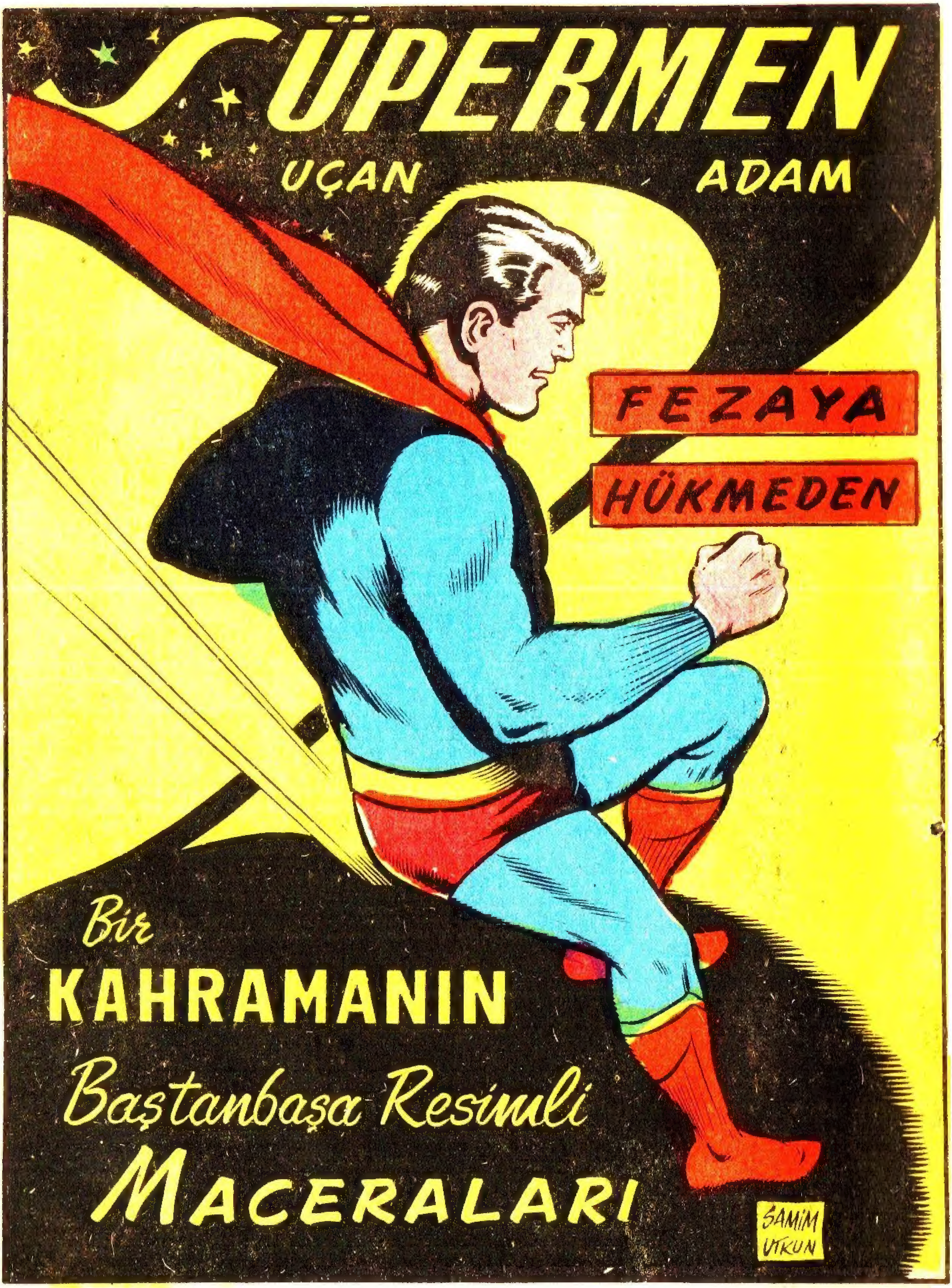

Yeni KİT TAYLOR — Haftalık Mecmua — Sahibi ve Yazı İşleri Md. ü: Erdoğan EGELİ — Sayı: 3 — Fiyatı: 75 kuruş — Çıkaran: CEYLAN YAYINLARI MÜESSESESİ: Cağaloğlu, Tasvir Sokak 1/1 — İstanbul — Tel: 22 83 63 — Basıldığı yer: CEYLAN YAYINLARI MATBAASI